

www.adapt.it - formazione@adapt.it

## Curriculum vitae di **Annalisa Scarlino**

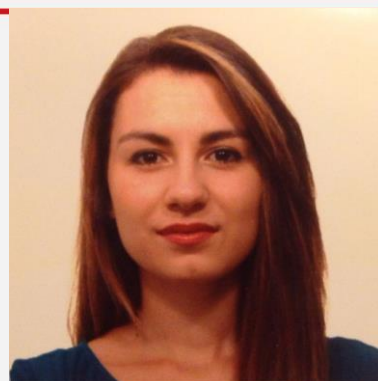

### Aree di specializzazione

DIRITTO DEL LAVORO  
DIRITTO DEL MERCATO DEL LAVORO  
RELAZIONI INDUSTRIALI

### Formazione

Laurea magistrale in Giurisprudenza (LMG/01) presso l'Università degli Studi di Parma conseguita il 19/12/2017 con votazione 100/110 in Diritto Penale Societario.

Diploma Scientifico presso il Liceo G. C. Vanini di Casarano (LE).

### Esperienze professionali e di lavoro

**Da febbraio 2018** ammessa al Progetto Fabbrica dei Talenti promosso dalla Fondazione ADAPT.

#### Tra le attività svolte:

Collaborazione con la Commissione di Certificazione Contratti istituita presso il Centro Studi DEAL in via J. Berengario 51 - 41121 Modena.

**Dall' 11/10/2017** in corso Operatore volontario del Servizio Civile Nazionale presso il Centro per le Famiglie del Comune di Parma in Borgo San Giuseppe 32/a.

I Centri per le Famiglie, istituiti con L.R. E-R n. 27/89, sono stati ridefiniti e confermati con la nuova L.R. E-R n. 14/08 "Norme in materia di politiche per le nuove generazioni". L'ottica sottesa è quella della valorizzazione della famiglia in senso comunitario intesa come unità produttrice di beni collettivi: la famiglia come cellula della società da sostenere e supportare nell'espressione e mobilitazione di tutte le sue risorse.

#### Tra le attività svolte:

- informazione e orientamento delle famiglie sui servizi e le risorse del territorio attraverso l'aggiornamento quotidiano del sito web e della newsletter del CPF;
- sostegno alle competenze genitoriali in modo da favorire lo sviluppo delle risorse della comunità e la costruzione di reti di connessione tra le persone, tra i progetti consolidati "laboratori famiglia" e "laboratori compiti";

[www.adapt.it](http://www.adapt.it) - [formazione@adapt.it](mailto:formazione@adapt.it)

- promozione e sensibilizzazione sui temi dell'accoglienza e della solidarietà sociale, sostenendo iniziative di auto mutuo aiuto tra famiglie e progetti di sviluppo di comunità mirati a facilitare l'integrazione sociale e spontanei scambi solidaristici;
- assistente nel coordinamento del "Tavolo Fragilità" dei Piani di Zona (quali strumenti attuativi del piano Socio-Sanitario 2017-2019 della regione E-R) volto a mettere in rete e sviluppare le realtà pubblico-private esistenti del territorio. Tra le tematiche oggetto di intervento emerge quella di orientamento e reinserimento nel mercato del lavoro di fasce deboli di lavoratori quali migranti e disoccupati di lunga durata.

**Da ottobre a dicembre 2017** "Tutor pari" presso il Dipartimento di Giurisprudenza, Studi Politici e Internazionali, in via Università, n. 12, 43121 – Parma.

L'attività di Tutorato alla Pari consiste nell'affiancamento all'interno del percorso individuale di studenti con disabilità e/o con disturbi specifici di apprendimento e/o con bisogni educativi speciali, con autismo e disturbi cognitivi, iscritti presso l'Ateneo di Parma e che ne abbiano fatto richiesta.

**Da febbraio a giugno 2017** tirocinio curriculare presso il Boston College Italia con sede in strada Felice Cavallotti, 28, 43121 – Parma.

#### Tra le attività svolte:

- Collaborazione durante le sessioni di orientamento, sicurezza;
- organizzazione di eventi per promuovere l'integrazione tra studenti americani ed italiani;
- assistenza durante i meeting settimanali con gli studenti;
- lavoro d'ufficio;
- cura social network.

#### Competenze professionali

Redazione report, ricerca giurisprudenziale, conoscenza dei principali istituti della normativa giuslavoristica e fiscale.

Letture e analisi della contrattazione collettiva.

Conoscenza del diritto del mercato del lavoro, in chiave storica-evolutiva e con una visione progettuale.

#### Competenze linguistiche

Buona conoscenza dell'inglese scritto e parlato

Conoscenza di base dello spagnolo e del francese



*the ADAPT state of mind*

[www.adapt.it](http://www.adapt.it) - [formazione@adapt.it](mailto:formazione@adapt.it)

### **Competenze informatiche**

Buona conoscenza del Pacchetto Office

### **Competenze personali e relazionali**

Affidabile, caparbia, volenterosa, discreta, leale, curiosa, mentalità aperta e incline al confronto, capacità di lavorare in gruppo ed individualmente, in grado di organizzarsi in autonomia.

Attitudine all'analisi e alla ricerca di soluzioni tecniche per rispondere a bisogni reali.

### **Interessi extraprofessionali**

Sport, musica, viaggi, volontariato (catechesi, oratorio, comunità terapeutiche), coro parrocchiale, attività culturali (tandem partner U.S.-Italy, cinema, concerti, mostre, convegni).

### **Referenze**

Prof. Michele Tiraboschi ([tiraboschi@unimore.it](mailto:tiraboschi@unimore.it)), Ordinario di Diritto del lavoro e Diritto delle Relazioni Industriali presso il Dipartimento di Economia "Marco Biagi", Università di Modena e Reggio Emilia.

Dott.ssa Silvia Spattini ([sspattini@unimore.it](mailto:sspattini@unimore.it)), Direttore ADAPT e *Senior Research Fellow*, esperta in Diritto del Mercato del lavoro.



*the ADAPT state of mind*