

www.adapt.it - formazione@adapt.it

Curriculum vitae di **Irene Tagliabue**

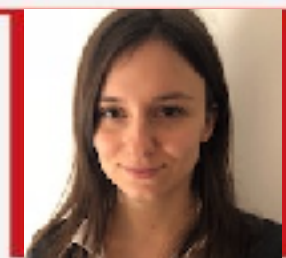

Aree di specializzazione

DIRITTO DEL LAVORO
DIRITTO DEL MERCATO DEL LAVORO
SALUTE E SICUREZZA

Formazione

Da ottobre 2018 è Dottoranda in formazione della persona e mercato del lavoro, presso l'Università degli Studi di Bergamo.

Laurea magistrale in Giurisprudenza (LMG/01) presso l'Università degli Studi di Milano conseguita il 12/04/2018 con votazione 108/110.

Diploma Classico presso il Liceo Scientifico e Classico Marie Curie di Meda (MB), con votazione 80/100.

Esperienze professionali e di lavoro

Da ottobre 2018 è assunta con un contratto di apprendistato di alta formazione da ADAPT Associazione, dove svolge il proprio percorso di *Internship*.

Da febbraio 2018 ammessa al Progetto Fabbrica dei Talenti promosso dalla Fondazione ADAPT.

Tra le attività svolte:

Collaborazione con la Commissione di Certificazione Contratti istituita presso il Centro Studi DEAL in via J. Berengario 51 - 41121 Modena.

Da settembre 2011 a dicembre 2012 svolge la professione di barista e cameriera presso il Bar "Breva Cafè" di Mariano Comense (CO) con contratto di lavoro intermittente.

Competenze professionali

Lettura e analisi della contrattazione collettiva.

Conoscenza del diritto del mercato del lavoro, con particolare riferimento alla materia inerente a salute e sicurezza sul lavoro.

www.adapt.it - formazione@adapt.it

Competenze linguistiche

Buona conoscenza dell'inglese scritto e parlato.

Competenze informatiche

Buona conoscenza del Pacchetto Office.

Competenze personali e relazionali

É estremamente estroversa, volenterosa e determinata nel raggiungere gli obiettivi prefissati.
Ha attitudine al lavoro di gruppo così come non ha problemi a svolgere attività in autonomia.

Interessi extraprofessionali

Da settembre 2017 a marzo 2018 ha svolto attività di volontariato presso la Cooperativa Nuova Idea Onlus di Cantù (MB).

É una grande appassionata di viaggi, di letteratura e di cinema.

Pubblicazioni

I. Tagliabue, *Lezioni di Employability – Quello scambio inatteso. Sull'apprendimento, sull'insegnamento, sulla crescita* in Bollettino ADAPT, 19 marzo 2018.

G. Benincasa, I. Tagliabue (a cura di), *Definizione e criteri per identificare gli ambienti confinati e sospetti di inquinamento*; in *Bollettino della Commissione di Certificazione DEAL n.1*, 29 marzo 2018.

I. Tagliabue, *Il "mondo sommerso" dei caregiver familiari: tra discriminazioni e tutela dei diritti umani*; in *Bollettino ADAPT n. 23*, 18 giugno 2018.

I. Tagliabue, *Ambienti confinati e rischio chimico: necessari nuovi paradigmi per la prevenzione e la sorveglianza*; in *Bollettino ADAPT n. 24*, 25 giugno 2018 e in *Bollettino della Commissione di Certificazione DEAL n.2*, 28 giugno 2018.

G. Benincasa, I. Tagliabue, L.M. Pelusi., *Lavoro di breve durata e salute e sicurezza nei luoghi di lavoro*, in Ferro V., Menegotto M., Seghezzi F. (a cura di), *Il lavoro temporaneo tra contratti a termine e somministrazione. Prima analisi in vista del c.d. decreto dignità*, ADAPT ebook series n. 72.

I. Tagliabue, *Nuove prospettive per e MPMI: anche l'Italia sviluppa un sistema di valutazione dei rischi secondo il prototipo OiRA*, in *Bollettino ADAPT n. 26*, 9 luglio 2018.

www.adapt.it - formazione@adapt.it

Referenze

Prof. Michele Tiraboschi (tiraboschi@unimore.it), Ordinario di Diritto del lavoro e Diritto delle Relazioni Industriali presso il Dipartimento di Economia "Marco Biagi", Università di Modena e Reggio Emilia.

Dott.ssa Giada Benincasa (benincasa.giada@gmail.com), Ph.D. Candidate in Formazione della persona e mercato del lavoro, Università degli Studi di Bergamo.

Informazioni personali

Irene Tagliabue

Nata il 5 novembre 1992

Residente a Mariano Comense (CO), Via Pio XI, 37.



the ADAPT state of mind